BURONSON - TETSUO HARA
KEN
IL GUERRIERO
2
QUANDO CADE UNA STELLA
EDIZIONI
STAR
COMICS

sommario

• KEN IL GUERRIERO •

Intro	pag. 2
Capitolo IX: Tenacia... E rabbia!	pag. 3
Capitolo X: Quando cade una stella gigante	pag. 22
Capitolo XI: Incontro all'oasi	pag. 40
Capitolo XII: L'esecuzione satanica	pag. 58
Capitolo XIII: Il sergente folle	pag. 77
Capitolo XIV: L'assassino estremo	pag. 98
Capitolo XV: Il boomerang della morte	pag. 118
Capitolo XVI: Le lacrime che stroncano l'ambizione	pag. 140
Capitolo XVII: Il messaggero dal paese natio	pag. 160
Come leggere un manga	pag. 180
Manga Star Comics	pag. 182
Ushio e Tora: cronistoria di un successo	pag. 185
L'angolo di Hokuto	pag. 190

credits

Ken il guerriero di Buronson e Tetsuo Hara
Mensile - Anno I - Numero 2 - Febbraio 1997
Autorizzazione Tribunale Perugia nr. 34/96
dell'11/10/96

Pubblicazione a cura di:
Kappa Srl, via del Milliario 32, 40133 Bologna
Direttore editoriale e responsabile:
Giovanni Bovini
Progetto editoriale, linea grafica e supervisione:
Andrea Baricordi, Massimiliano De Giovanni
Andrea Pietroni, Barbara Rossi
Curatore di testata:
Massimiliano De Giovanni
Corrispondenza con il Giappone e Traduzioni:
CIG - Comunicazioni Italo Giapponesi, Spoleto
Adattamento testi e Proofreading:
Monica Carpino
Adattamento grafico:
Fiorella Sorano, Alcadia Snc
Lettering:
Alcadia Snc

Supervisione tecnica:
Sergio Selvi
Fotocomposizione:
Fotolito Felsinea - S. Lazzaro (BO)
Editore:
Edizioni Star Comics
Strada Selvette 1bis/1, Bosco (PG)
Stampa:
Grafiche Bovini - Bosco (PG)
Distributore per le edicole:
CDM Spa - Centro Diffusione Media, v.le Borghi 172, 00144 Roma - Tel. (06) 5291419

Copyright: HOKUTO NO KEN
© 1983 by BURONSON, TETSUO HARA
First published in Japan in 1983 by SHUEISHA Inc., Tokyo. Italian translation rights in Italy arranged by SHUEISHA Inc. Tutti i diritti sono riservati. Gli episodi sono riprodotti con il permesso della casa editrice Shueisha. © Shueisha e Edizioni Star Comics Srl per le parti in lingua italiana. La versione in lingua italiana è pubblicata dalle Edizioni Star Comics dietro licenza della Shueisha, adattata con il benestare dell'autore.

GRABB
ADESSO SEI TU A NON AVERE POSSIBILITÀ CONTRO DI ME... ARRENDITI...
UGH!
WHOOO
RESTITUISCIMI JULIA!
FLIP
SWISS
SWISS
GRRR
TENACIA... E RABBIA!

UH UH UH! E` TUTTO QUI QUELLO CHE LA TUA TENACIA RIESCE A FARE?
SHOCK
FUSH
PTUH

WHOOOOO
GRR
ORMAI CONOSCO TUTTE LE TUE TECNICHE, SHIN. SEI FINITO ANCORA PRIMA D'INIZIARE!
WHOOOO
WHOOOO

NON TOLLERO UN SIMILE AFFRONTO!
WHUP
WHUP
WHUP
AH!
WHISS
FLISH

CRIK
FLIP
BE'... VEDO CHE ALMENO SEI DIVENTATO AGILE NEL FUGGIRE.
CRACK
TAP
UGH!
AH!
NON PREOCCUPARTI... HO FATTO IN MODO DI NON COLPIRTI NESSUNO TSUBO.
N... NON E' POSSIBILE...
MH?!
CON TECNICHE DI QUESTA POTENZA, BASTA UN COLPO ANDATO A SEGNO PER FAR TERMINARE UN COMBATTIMENTO.
PAZZESCO! MI CHIEDO COME ABBIA FATTO...

HEH!
NO! KEN!
SCROK
CROK
FARESTI MEGLIO A DARTI PER VINTO SUBITO!
WHISS
WHUSH
FUP

TAP
ANCHE SE TI AVVICINASSI SENZA FARE IL MINIMO RUMORE... NON RIUSCIRESTI MAI A COLPIRMI ALLE SPALLE.
HAI DIMENTICATO CHE IO SONO UN ASSASSINO?!
UHNN...
WHOOO
SPLOTCH
THUP
UAH!
SCEMO! NON DI QUA! NO...!
SPROTCH

TAP TAP TAP
HO POTUTO CONSTATARE LA TUA TENACIA IN PRIMA PERSONA...
E ADESSO, RESTITUISCIMI JULIA.
TAP
MI TROVO COSTRETTO A ELIMINARE LA SUA FONTE...
EH EH...
WHISSS
COSA?!
EH?!

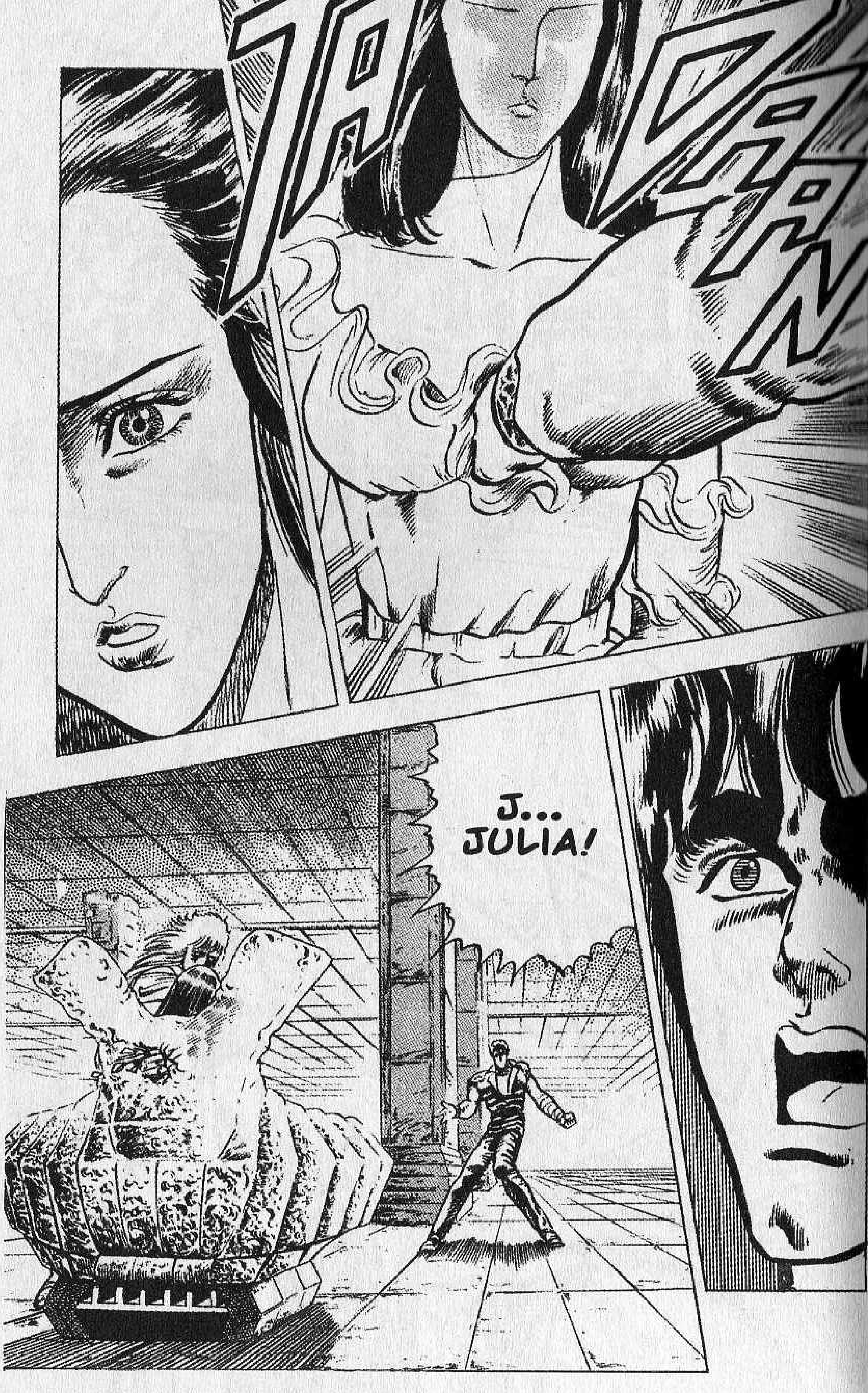
J... JULIA!

FLIP
J... JU-LIA...
EH EH EH... CHE STUPENDO VISO... MORTO!
EH...
ADESSO DOVRESTI AVERNE UN PO' MENO, DI TENACIA!
AH AH AH AH AH! ANCHE SE MI SCONFIGGI, NON RIAVRAI MAI LA TUA JULIA!
CRACKE

CRACK
RUMBLE!
BLINK
SHIN...
QUESTI SONO GLI ULTIMI ISTANTI CHE PASSERAI SULLA TERRA!
K... KEN-SHIRO...
WHUSH
UGH!
O...OOH! NON L'AVEVO MAI VISTO COSÌ INFURIA-TO!

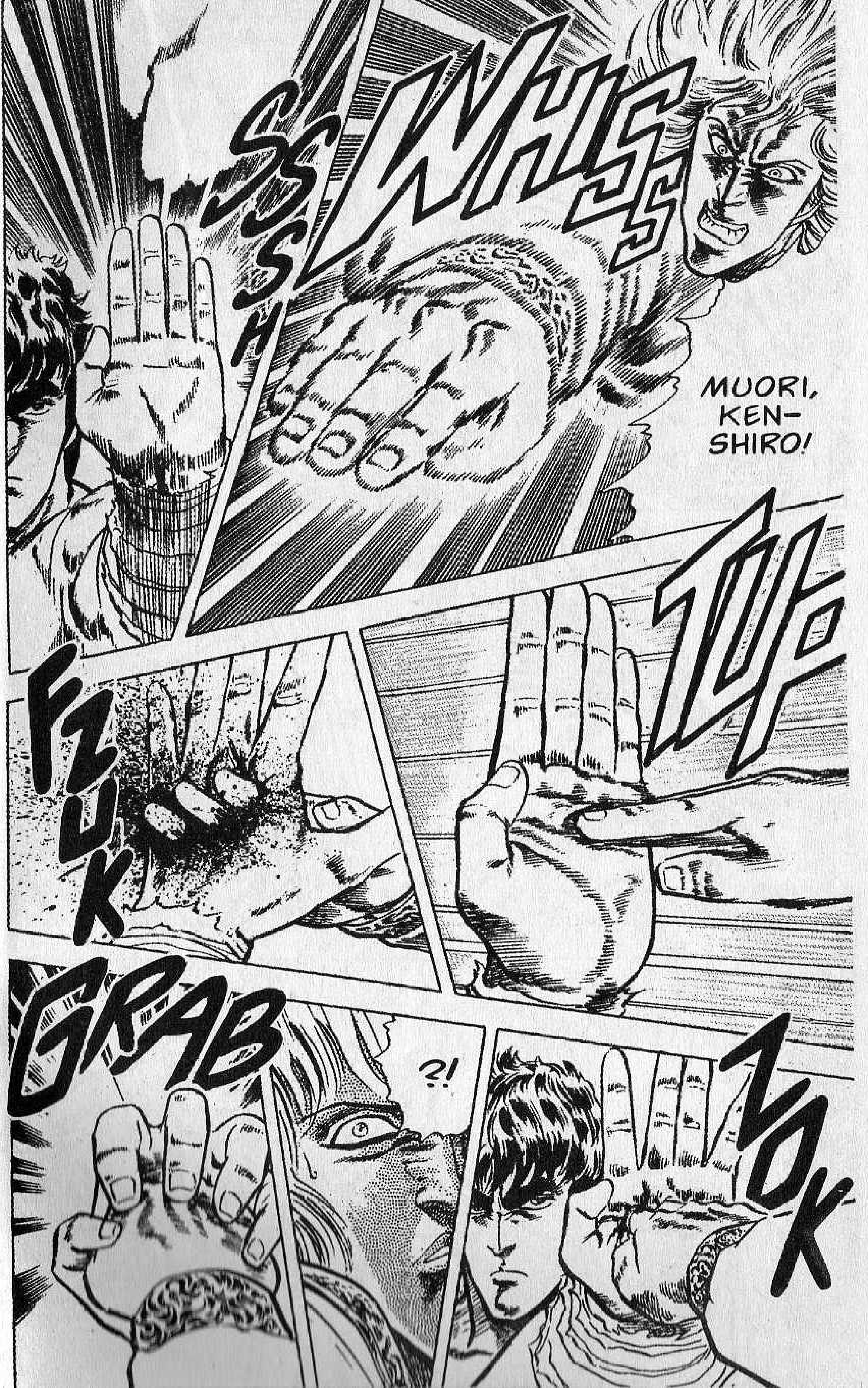
WHISS
SSSH
MUORI, KEN-SHIRO!
TUP
FZUK
GRAB
?!
MOK

WHISSS
WHISS
TUMP

SBLOCH
SMACK
C... CE L'HA FATTA!
GLAB!
FTHUP

RUMBLE
E
ORA...
YAAAAAA!

AAAA
TAAA
TAAA
TAAA
TAAA
TAAAH!
THUD
THUD
THUD
THUD

SMAP
ATAH!
THUD
CRASH
FTHUMP
MA... MA COME...?
UGH
DAN

QUESTO SENTI-MENTO SUPERA OGNI TIPO DI TENA-CIA!
È STATA LA MIA RABBIA A VINCERE LE TUE TECNI-CHE SEGRE-TE!
RUMBLE
...RAB-BIA...?
PLUT PLUT
PLIK PLIK
HO COLPITO I TUOI PUNTI DI PRESSIONE FORMANDO LA CROCE DI SANGUE... POTRAI MORIRE ORNATO DEL TUO STEMMA!
...QU... QUANTO MI RESTA DA VIVERE?
FSSSHH
UN MINUTO!

JU...
JULIA...
JU...
COSA?! QU... QUE-STA È...
EH...!
PROPRIO COSÌ... IL NOSTRO SCONTRO NON È ANCORA TERMINATO!

U...
... UNA BAMBOLA!
QUANDO CADE UNA STELLA GIGANTE
COSA SIGNIFICA?!
UH...
SHIN!
AH!
?!

S... SHIN!
JULIA NON C'È PIÙ...
NON C'È...
SSSH
COSA?!
LA NOSTRA LOTTA NON POTRÀ MAI PIÙ CONCLUDERSI...

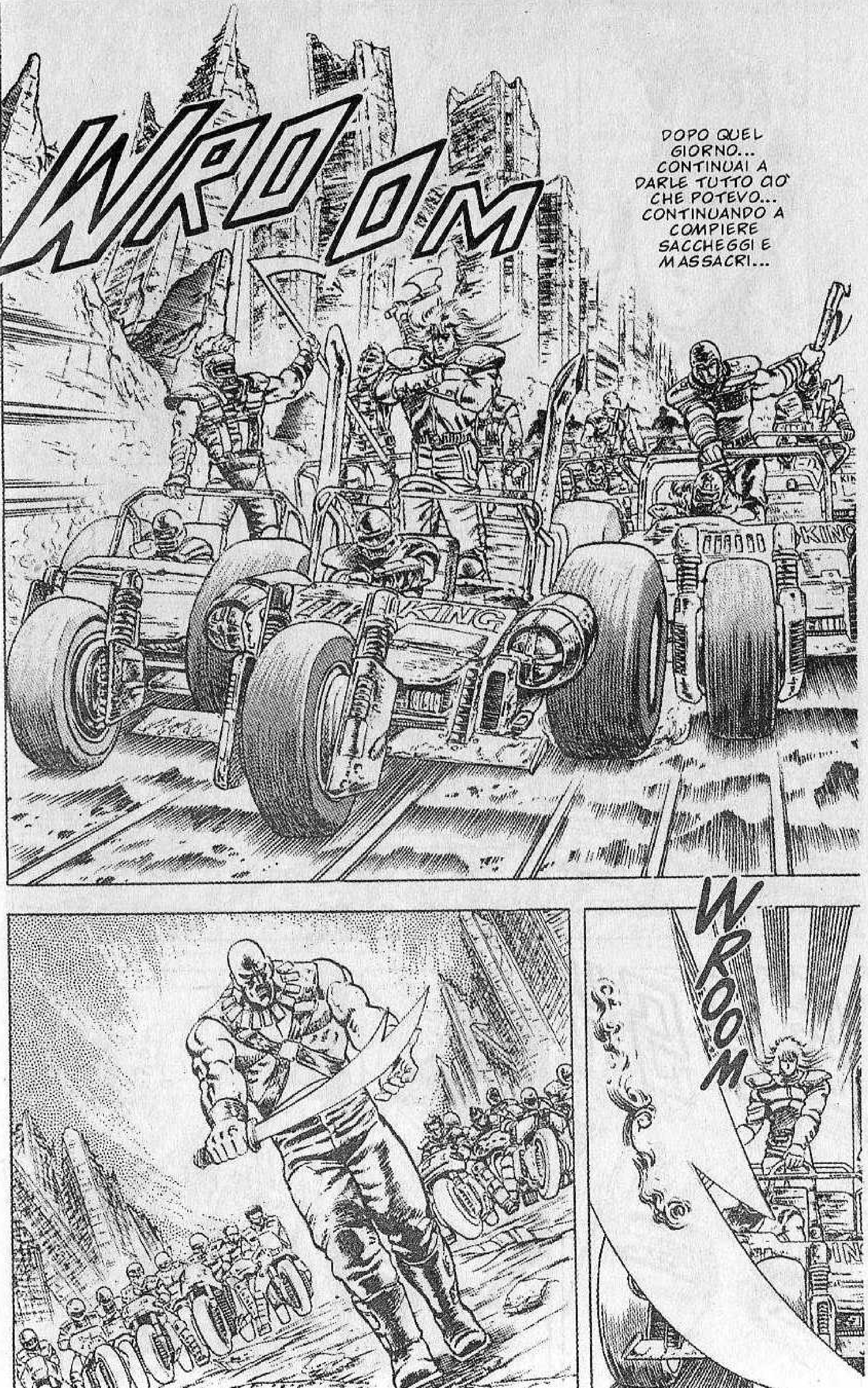
WROOM
DOPO QUEL GIORNO... CONTINUAI A DARLE TUTTO CIÒ CHE POTEVO... CONTINUANDO A COMPIERE SACCHEGGI E MASSACRI...
KING
WROOM

AH AH AH! PRENDI QUE-STO!
SHHHMP

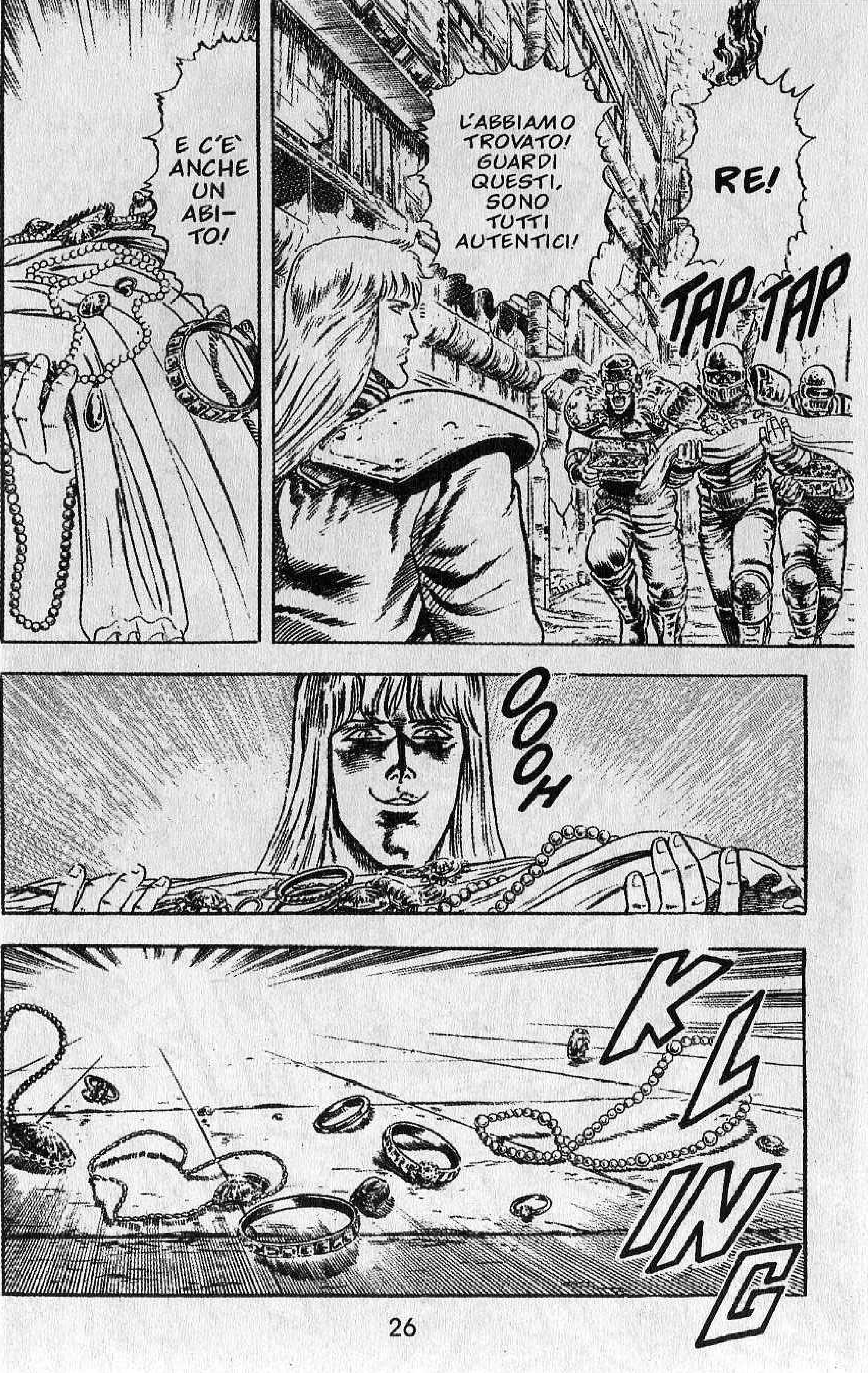

E C'E` ANCHE UN ABI-TO!
L'ABBIAMO TROVATO! GUARDI QUESTI, SONO TUTTI AUTENTICI!
RE!
TAP TAP
OOOOH
KLING

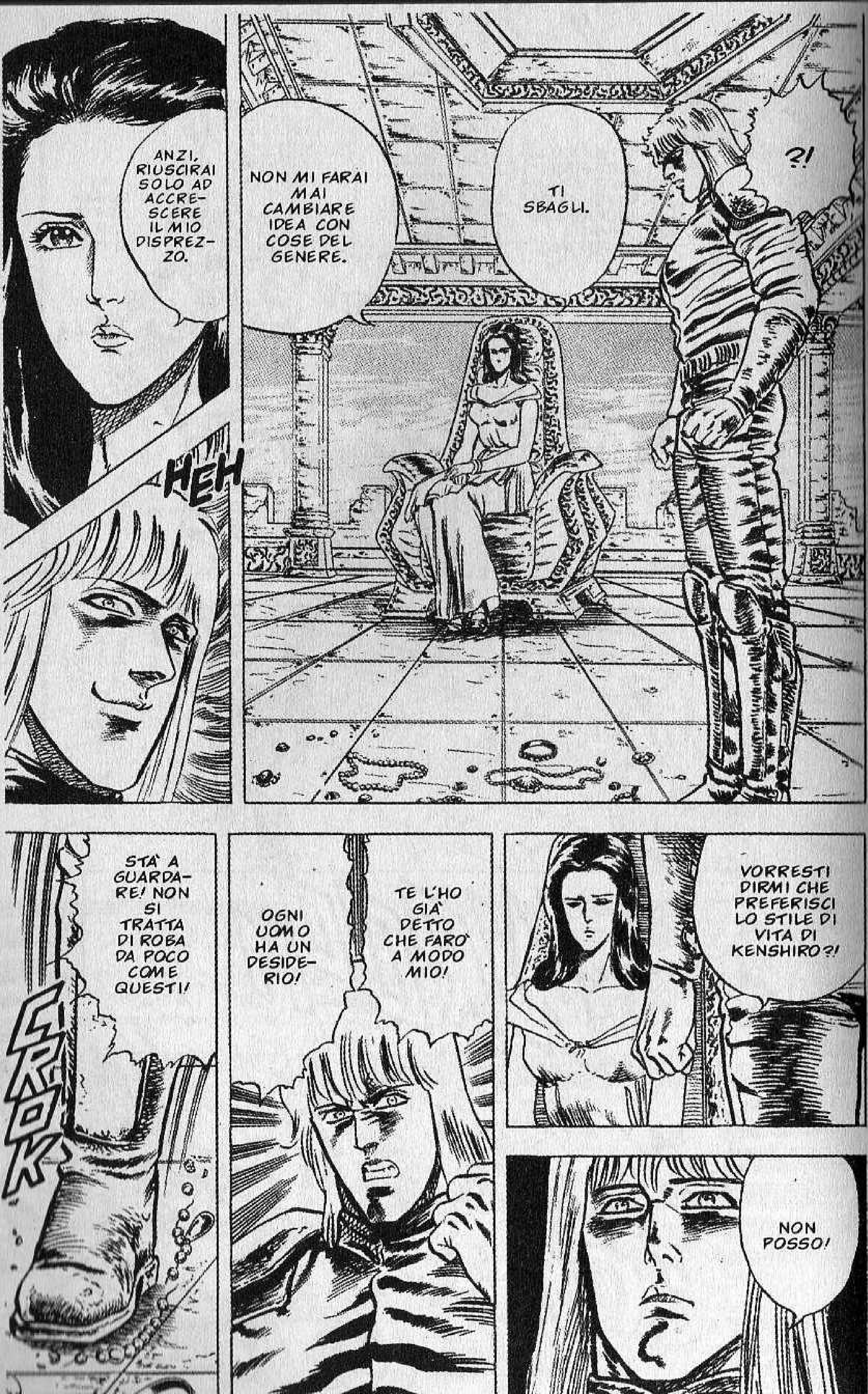
?!
TI SBAGLI.
NON MI FARAI MAI CAMBIARE IDEA CON COSE DEL GENERE.
ANZI, RIUSCIRAI SOLO AD ACCRESCERE IL MIO DISPREZZO.
HEH
TE L'HO GIÀ DETTO CHE FARÒ A MODO MIO!
OGNI UOMO HA UN DESIDERIO!
STÀ A GUARDARE! NON SI TRATTA DI ROBA DA POCO COME QUESTI!
CROK
VORRESTI DIRMI CHE PREFERISCI LO STILE DI VITA DI KENSHIRO?!
NON POSSO!

TU SARAI LA REGINA! FARÒ SÌ CHE DIVENTERAI UNA REGINA VERA E PROPRIA!
TUTTI GLI UOMINI SI INGINOC-CHIERANNO AL TUO COSPETTO!
FLIP
ANZI, NON MI LIMITERÒ A UNA CITTÀ! PRIMA O POI TI DARÒ UN'INTERA NAZIONE!
TI REGA-LERÒ UNA CITTÀ!
TAP
...
E QUEL GIORNO ANCHE TU CAMBIE-RAI IDEA...
...NE SONO SI-CU-RO!
WROOM
MI MISI A CORRERE! MI MISI A CORRERE FRENETICA-MENTE!

SOTTO LA MIA GUIDA L'ORGANIZZAZIONE CREBBE, E IO ENTRAI IN POSSESSO DI UN POTERE ENORME!
INOLTRE...

WHOOSH
WHOOOSH
GUARDA, È LA TUA CITTÀ... CROCE DEL SUD.
TUTTA QUESTA CITTÀ, A PARTIRE DALLE ERBACCE, GLI ALBERI...
...FINO AD ARRIVARE AGLI UOMINI, È TUA!
NON DEVI PENSARE A NULLA. TUTTO SI MUOVERÀ A TUO PIACIMENTO.
RIESCI A IMMAGINARE UN'ALTRA VITA DI SOGNO COME QUESTA?
CHE NE DICI? HAI CAMBIATO ALMENO UN PO' IDEA...?

ANZI, FARAI DELLE COSE ANCORA PEGGIORI.
FINCHE` NON AVRO` CAMBIATO IDEA, TU CONTINUERAI A FARE TUTTE QUESTE COSE.
SIGH
I... IO NON CAMBIERO` MAI IDEA!
FIUUU
FIUUUU
?!
SIGH
MOLTE PERSONE INNOCENTI DOVRAN-NO SOFFRIRE E MORIRE.
N... NON RIUSCI-REI MAI A SOPPOR-TARLO...
C... COSA FAI?!
JU-LIA!

K... KEN, NON HO POTUTO MANTENERE LA PROMESSA CHE TI AVEVO FATTO...
WHUP
WHOOSH

SHAAMMMM
SIGH
JU-
LIAAA!
PER-
CHE'
?!
E'
AS-
SUR-
DO!
P...

FINO ALLA FINE... FINO ALL'ULTIMO MOMENTO NON POTEI AFFERRARE IL CUORE DI JULIA...
PER LA PRIMA VOLTA NELLA MIA VITA, PIANSI.
PIANSI...
QUESTA CITTÀ... CROCE DEL SUD, CHE COSTRUII PER JULIA...
...FINÌ PER DIVENTARE LA SUA PIETRA TOMBALE.
TAP
TAP
WHUP
RATTLE
...PERCHÉ NEL SUO CUORE C'ERI SEMPRE TU.

GUARDA! È LA PIETRA TOMBALE DI JULIA!
MA SIA QUESTA CITTÀ, SIA LA RICCHEZZA, LA FAMA, IL POTERE...
...FINÌ TUTTO INVANO...
UHN!
CIÒ CHE DESIDERAVO ERA UNA COSA SOLA!

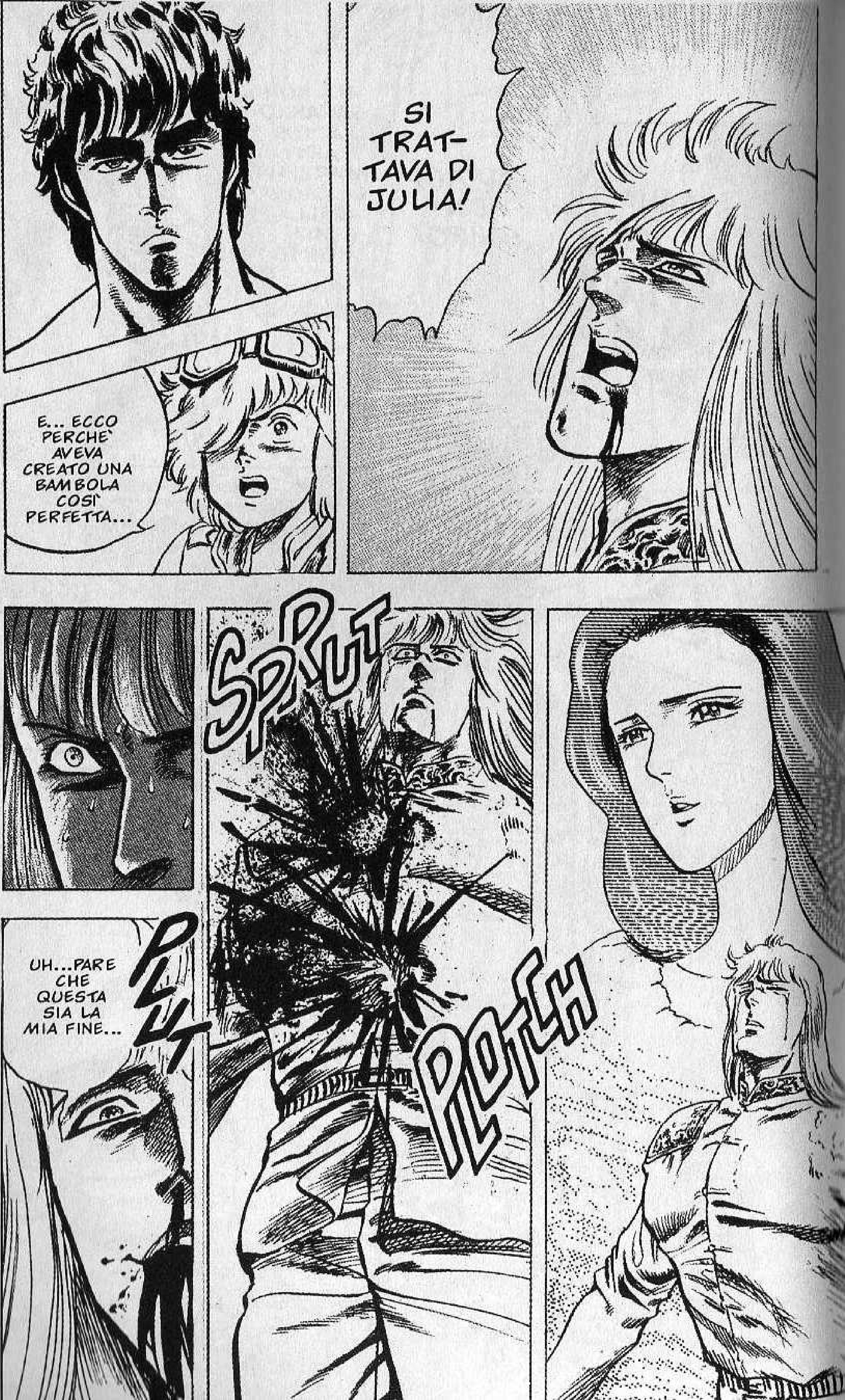
E... ECCO PERCHE' AVEVA CREATO UNA BAMBOLA COSI' PERFETTA...
SI TRAT-TAVA DI JULIA!
SPRUT
UH...PARE CHE QUESTA SIA LA MIA FINE...
PLUT
PLOTCH

WHUP
MA NON SARANNO LE TUE ARTI MARZIALI LA CAUSA DELLA MIA MORTE!
ADDIO, KEN-SHIRO!
AAH!
IO...
SHIN!

FLIP
PERCHE`?! PERCHE` STAI FACENDO UNA TOMBA PER QUE-ST'UOMO?!
PERCHE` IO E QUEST'UOMO ABBIAMO AMATO LA STESSA DONNA...!

UNA CITTÀ APPARSA ALL'IMPROVVISO NEL BEL MEZZO DEL DESERTO...
INCONTRO ALL'OASI
CHISSÀ SE PER KEN QUESTA CITTÀ POTRÀ ESSERE UN POSTO DOVE VIVERE IN PACE...
PER ESSERE UNA CITTÀ PIUTTOSTO PICCOLA, MI SEMBRANO TUTTI MOLTO INDAFFARATI...
MA CHE CAVOLO STA SUCCEDENDO?!

QUESTA E' UN'OASI.
UN'OA-SI?
PROBABIL-MENTE QUA SOTTO ESISTE UNA SORGENTE SOTTERRA-NEA.
IN UNA CITTA' DOVE C'E' L'ACQUA, LA GENTE SI AFFOLLA SPONTANE-AMENTE...
E I LUOGHI IN CUI LA GENTE SI RIUNISCE DIVENTANO INEVITABIL-MENTE CENTRI DI SCAMBIO.
QUE-STO E' UN POSTO DEL GENE-RE.
MMMMMH...
PAT
QUI DOVREMMO RIUSCIRE A TROVARE DEL CIBO!
TAP
LASCIA FARE A ME!

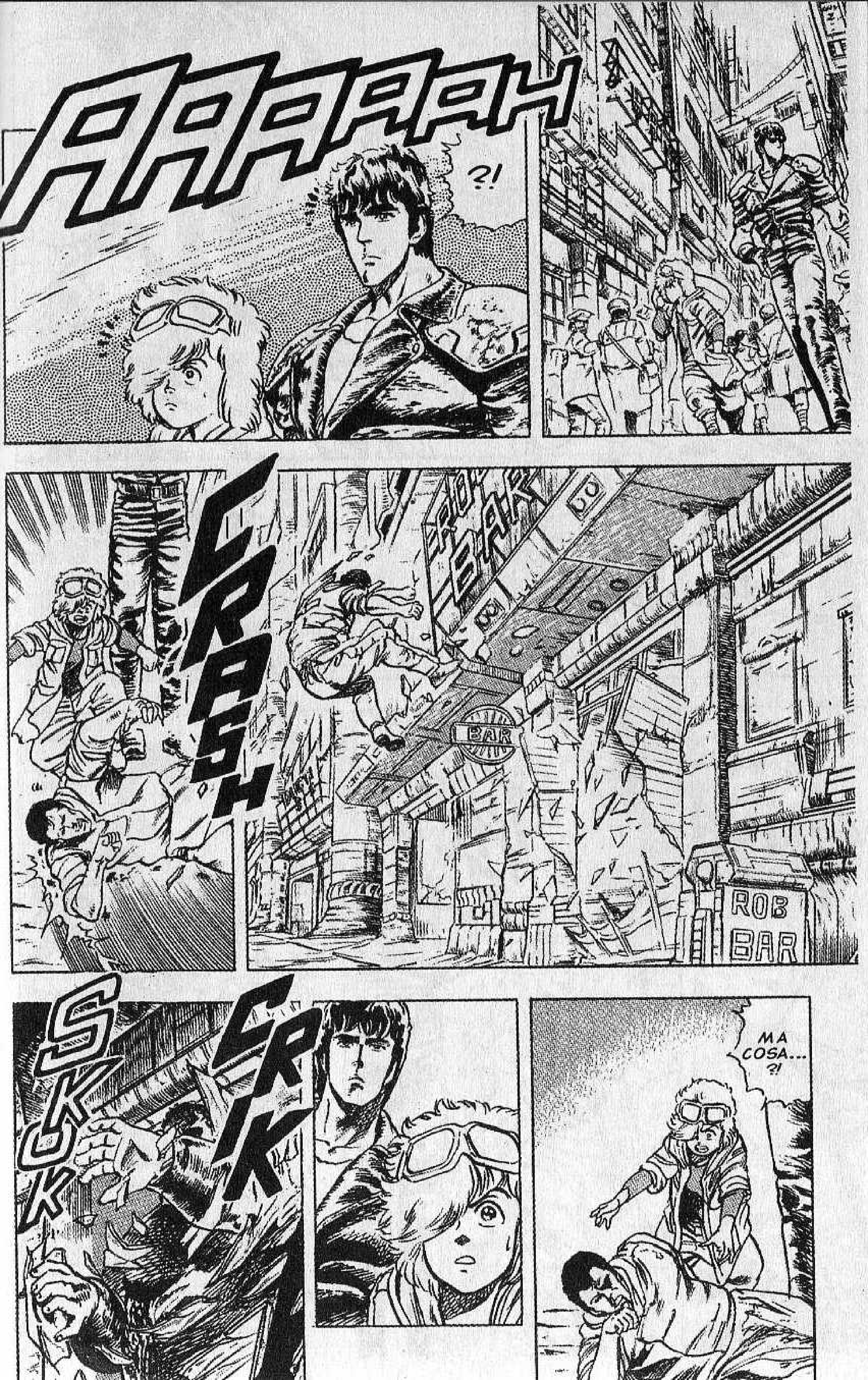
AAAAAAH
?!
ROB BAR
CRASH
BAR
ROB BAR
SKUK
CRK
MA COSA... ?!

RUMBLE
VISTO? IL NOSTRO PRANZO E' APPENA SCHIZZATO FUORI DA QUELLA PORTA!
OUH... OH... OH...
E' FORSE TROPPO CHIEDERE UN PASTO GRATIS?!

EHI, SEI TU IL PROPRIETARIO?
SSÌ...
CREDO CHE POTREMMO TOGLIERTI DI TORNO QUELL'OMACCIONE IN CAMBIO DI CIBO PER DUE GIORNI!
COSA?! E COME PENSATE DI FARE?!
LASCIA FARE A NOI. AFFARE FATTO?
NO... DUE GIORNI È TROPPO.
OH... ALLORA POTRESTI VEDERTELA ANCORA PIÙ BRUTTA!
SEI DAVVERO UNO SCIOCCO! QUEL GIGANTE MANGERÀ PIÙ DI QUANTO BASTEREBBE A ME PER DUE GIORNI!
NO, ASPETTA!
GRAB
VA BENE!
CHE NE DICI DI CIBO PER UN GIORNO E MEZZO?
E VA BENE, AFFARE FATTO!
WHUP
EHI, SIETE TUTTI DI MANICA COSÌ STRETTA, QUI?
...

COME AVRAI SENTITO...
...SE NON VUOI FARTI MALE, VATTENE VIA DA QUI, SUBITO!
EH EH EH... SONO STATO AD ASCOLTARE ANCHE TROPPO LE TUE BAGGIANATE!
VA BENE, RAGAZZINO!
DAAN
CRASH
ADESSO TI MASSACRO!
I... IDIOTA! TI SEMBRA POSSIBILE CHE IO COMBATTA CON TE? SARÀ QUESTO SIGNORE IL TUO AVVERSARIO!
FLIP
AVANTI! È ORA DI GUADAGNARCI QUALCOSA!

E TU CHI DIAVOLO SEI?!
TOGLITI DAI PIEDI, SE NON VUOI CHE TI SPAPPOLI!
NON È UN COMPORTAMENTO DA UOMINI ELEMOSINARE PASTI GRATUITI...
CROK
CROK
MA COSA VAI BLATERANDO? CON BRACCIA COME QUESTE, I PASTI MI SALTANO IN BOCCA DA SOLI!
EH EH EH
CROK
CROK
UN OMUNCOLO COME TE LO DISINTEGRO AL PRIMO COLPO!
WHISS
CROK

COSA ?!
TIP
THUD
A-TAAH!
LA TUA FORZA MOSTRUOSA MI LASCIA COMPLETAMENTE INDIFFERENTE.
FLIP
WHISS

WHISS
TUP

PENSAVI DI FARMI FUORI CON UN CALCETTO DEL GENERE?!
UH UH... NON HO SENTI-TO UN BEL NIENTE!
RATTLE
C... COSA?
CALCIO ANNUL-LA FORZA DELLA SCUOLA DI HOKUTO!
LE MIE BRAC-CIA?!
UH?!
RATTLE
TAK
DA OGGI IN POI TI GUADAGNE-RAI IL PANE ONESTAMENTE. TI HO LASCIATO ABBASTANZA FORZA PER FARLO.
WUSH
UGH!
OH!
OOH... OOOH!
EH EH EH...
FLIP

TENETE IL CIBO SOTTO CHIAVE?
KLANG
THUP
ECCO QUA!
NON POSSO CERTO SBATTERLO DAVANTI AL NASO DEI CLIENTI COME AI VECCHI TEMPI.
NATURALE! IN GIRO C'È UN SACCO DI GENTE COME IL TIPO CHE AVETE APPENA VISTO.

E A CHI VUOI CHE IMPORTI? RUBATO O NO, IL CIBO È CIBO!
MA FALLA FINITA, TIRCHIO! SCOMMETTO CHE QUESTA ROBA L'HAI FREGATA, VERO?
ED È ANCHE MOLTO PIÙ DEL SOLITO!
BE'? È TUTTO QUI?
E QUI...
È PER QUESTO CHE CONDUCO QUEST'ATTIVITÀ.
ALMENO POSSO ASSICURARVI CHE SE NE PORTATE QUI, POTETE SCAMBIARLO CON QUALSIASI ALTRA COSA VOGLIATE.
THUMP
CHE NE DICI DI SCAMBIARE IL CIBO CHE TI HO DATO CON QUESTA?
...C'È PERSINO DELL'ALCOL!
TUNK
UUGH!

PERBACCO...! L'ALCOL METILICO NON È BUONO DA BERE...?!
...
C'È POCO DA SCHER-ZARE!
GRAB
A PROPOSITO, NON CI SONO ALTRE GRANDI CITTÀ QUA IN GIRO?
CITTÀ DOVE SI POSSA GUADAGNARE CIBO CHE BASTI ALMENO PER UN MESE?
NON ESISTONO CITTÀ DEL GENERE.
OVUNQUE VOI ANDIATE, TROVERETE LA STESSA SITUAZIONE.
BE'... UN POSTO COSÌ ESISTE. MA UNA VOLTA ENTRATI LÀ, NON NE USCIRETE PIÙ...
COME SAREBBE A DIRE?!
FLASH
?!

DAAN
TAP TAP
QUELLI VENGONO DALLA CITTÀ DI CUI VI STAVO PARLANDO!
TAP
TAP TAP

...SFORTUNATAMENTE, PER OGGI NIENTE...
NO, SIGNORE...
DONNE?
TAP
TAP TAP TAP
PAZIENZA, TORNEREMO!
BLINK
WROOM
CHE COSA VOLEVANO QUELLI?!

WROOM
CHI DIAVOLO SONO? CHE RAZZA DI MONTA-TI...
WROOM
WROOM
WROOM
WROOOM
L... LYNN!

COSA CI FA LYNN IN UN POSTO DEL GENERE...?
K... KEN!
L... LYNN...
WROOM
COME ?!
KEN! C'ERA LYNN! HO APPENA VISTO LYNN!
AVETE VISTO UNA RAGAZZA CHE CONOSCETE?
POVERETTA...
COME SAREBBE A DIRE ?!
PROBABILMENTE NON È RIUSCITA A DIMENTICARTI E CI HA SEGUITO!
MA NON PUÒ ESSERE. PERCHÉ MAI LYNN... ?
NE SONO SICURO! ERA LYNN!
ED ERA SUL LORO CAMION!

C'È QUALCOSA CHE NON VA IN QUEGLI UOMINI. CREDONO DI ESSERE PRESCELTI DA DIO.
NOLTRE STANNO CERCANDO DI EDIFICARE GODLAND, UNA NAZIONE SOLO PER I PRESCELTI.
E QUELLE DON-NE...?
SONO STATE TUTTE RAPITE... PER SFORNARE UNA PROLE ECCELLENTE.
WROOM
E LE RAGAZZINE FARANNO SENZ'ALTRO LA STESSA FINE...
...K... KEN...

L'ESECUZIONE SATANICA
SI FANNO CHIAMA-RE GOLAN.
DOVE SONO DIRETTI...?
STANNO ANDANDO A GODLAND, LA TERRA DI DIO, A CIRCA DIECI CHILOMETRI VERSO SUD!
NON STARAI MICA PENSANDO DI ANDARE LAGGIU'?!

FANNO TUTTI PARTE DI UN COMMANDO ASSASSINO... SONO DOTATI DI ABILITÀ SPECIALI.
È COMPLETAMENTE INUTILE ANDARE LÀ...
TAP TAP
FLIP
A...
...ASPETTA UN ATTIMO! VENGO CON TE!
TAP
PROVERÒ A SEGUIRLI!
ECCO FATTO! HO PROCURATO ALTRI DUE CADAVERI.
TAP TAP
WROOM
UH...! GLI IMPURI SI STANNO AVVICINANDO.

OH!
WROOM
FORSE RIVOGLIONO LE LORO DONNE.
VLAPT
E ANCHE LA MIA RAGAZZA!
VLAPT
RESTITUITEMI MIA MOGLIE!
WHISS

WHUP
WHUP
SNIKT
SNIKT
SZOK
SZOK
SZOK
SWISS
SWISS
?!
THUD

HMMM..
TAP
TAP
TAP
SPORCO BASTARDO!
TAP
WHISS
?!
ZAM
RATTLE

PAPÀ!
GRAB
TESO-RO!
CHI È LA FIGLIA DI QUESTO UOMO?
S... SONO IO...!
TI PREGO, NON UCCIDERE IL MIO PAPÀ!
R... REEMA!
È INAM-MISSI-BILE!
DA OGGI VOI FATE PARTE DEI GOLAN, IL POPOLO PRESCELTO... DOVETE DIMENTICARE IL VOSTRO PASSATO!

DOVETE ASSOLUTAMENTE DIMENTICARE L'IMPURO SANGUE DEL VOSTRO PASSATO!
WLIP
AH!
I VOSTRI AMICI, MARITI, GENITORI... TUTTI! QUESTA È LA LEGGE DEI GOLAN!
WLIP
REEMA!
PAPÀ!
SWHIK
RE...

SZOK
PA...
O... ORRIBILE...
THUD

AVANTI UN ALTRO. CHI E' LA MOGLIE DI QUESTO UOMO?
GRAB
NON UCCIDETELO! VI PREGO! NON UCCIDETE MIO MARITO!
KEI!
OOOH... CARINA! CAPISCO PERCHE' TUO MARITO TI RIVUOLE INDIETRO.
BENISSIMO. DA OGGI SARAI MIA MOGLIE!
COS... ?!
SWUP
GASP!
AAH... KEN...
NO...
C... CI AIUTI...
QUALCUNO...

DOON
TADAAN
K... KEN!
?!
MH?!

SNIKT
SNIKT
SNIKT
TAP
TAP
KEN! FERMALI! AMMAZZALI TUTTI!
TAP
TAP
EH... SEI VENUTO PER FARTI UCCIDERE COME QUEST'UOMO, NON E' COSI'?
E TU CHI SEI?!

FLIP
NO. SARETE VOI A FARE LA SUA STESSA FINE...
SHWISS
SHWISS
SHWISS
SNAP
BENE... ALMENO A PAROLE HAI FEGATO.
WHIP
SHWISSS

AAA
TAA
TAA
TAA
TAAH
!
TUNK
TUNK
TUNK
TUNK
ZOK
AGH!
THUD

YAAAA!
DAAAN
SWHISS
SWHISS
AAH... ARTI MARZIALI. ERA DA TEMPO CHE NON INCONTRAVO UN DEGNO AVVERSARIO...
WLIP
SARO' L'ULTIMO CON CUI TI POTRAI BATTERE.
HMMM... INTERESSANTE. CORAGGIO, ATTACCAMI!
AL MINIMO MOVIMENTO, LE TUE MANI SCHIZZERANNO IN ARIA.
TAP

CHE COSA STAI ASPET-TANDO? SU, ATTAC-CAMI!
HEH
EH EH... COSA C'È, HAI PAURA?
YAAAA!
AAAA-TAAH!
SKTUMP
SKTUMP
UGH!

NON PUÒ... ESSERE COSÌ VELOCE!
WLIP
GAAH!
RATTLE
RATTLE
HHH... HHH... HHH...
QUESTA È UNA DELLE TECNICHE SEGRETE DELLA SACRA SCUOLA DI HOKUTO. COLPENDO ALCUNI DEI TUOI TSUBO, I PUNTI DI PRESSIONE, TI HO PRIVATO DELLA FUNZIONALITÀ DI TUTTO IL CORPO. ORA POSSO CONTROLLARE I TUOI MOVIMENTI COME MI PARE E PIACE... E SAI PERCHÈ L'HO FATTO?
NON... NON RIESCO A MUOVERMI...
COME ?!
COME TI SENTI, ORA CHE SEI GIUNTO ALLA TUA ESECUZIONE?
TAP

CHE COSA STAI..?!
WLIP
COSA... ?!
STRAP
AUH!
ACHLCH... ASPETTA! AIUTAMI!
RATTLE
AAGH!
WLIP
HO PREMUTO LO TSUBO CHIAMATO MEIKEN. LE TUE MANI CONTINUE-RANNO AD ALLONTANARSI SEMPRE PIU' L'UNA DALL'ALTRA.
SZOK
AAAH!
PLIK

TAP
KEN...
LYNN...

IL SERGENTE FOLLE

K... KEN...
TAP
KEEEEN!

GRAB
LYNN ...
OH, KEN! TI HO RITROVATO, FINALMENTE!
TI HO CERCATO PER COSÌ TANTO TEMPO...
E POI SONO STATA CATTURATA DA QUELLI...
...
PERCHÈ MI HAI SEGUITO?
...
PERCHÈ...
NOOOO!

OH, NO!
PAPÀ!
AAAH!
CALMATI, REEMA!
LA SUA REAZIONE E' COMPRENSIBILE, DOPO AVER ASSISTITO ALL'ESECUZIONE DEL PROPRIO PADRE...
OH?

...
TAP
PAPÀ!
NOOOO!
PAPÀ!
NOOOO!
WLUP
OH!
HMM
TIP
NON ALLARMATE-VI... HO SOLO PREMUTO UNO DEI SUOI TSUBO, IL PUNTO DI PRESSIONE CHIAMATO TEISHIN. SI CALMERÀ PRESTO.

FLIP
TRANQUILLA O NO, QUANDO SI SVEGLIERÀ SARÀ SOLA...
...SENZA UN POSTO IN CUI RIFUGIARSI... TRANNE I SOGNI...
...
ADESSO... ADESSO È COME ME...

FLIP
TAP
TAP
AH, KEN! DOVE STAI ANDANDO?!

RUMBLE
VERSO GODLAND...
NON VOGLIO CHE ALTRE PERSONE DEBBANO SOFFRIRE COME LYNN!
COOSA?!
MA PERCHE'?! ANCHE SE RIUSCISSI A DEVASTARE UN POSTO DI QUEL GENERE, NON OTTERRESTI NULLA!

RUMBLEE
MALEDET-
TI
FANATICI DI
GODLAND!
NON VI
LASCERÒ
VIVERE!
RUMBLE

...
ESATTAMENTE... E CI HA DETTO DI ASPETTARLO QUI.
COME?! SE N'È ANDATO LAGGIÙ TUTTO SOLO?!
I GOLAN SONO CIÒ CHE RIMANE DI UNA VECCHIA UNITÀ ANTI-GUERRIGLIA DELL'ESERCITO. I BERRETTI ROSSI! È PURO SUICIDIO!
GUARDA CHE QUELLO DEV'ESSERE TUTTO MATTO! È STATA SOLO UNA FORTUNA SE SIETE SOPRAVVISSUTI AL PRIMO SCONTRO CON LORO!
È PER QUESTO CHE NON IMPORTA QUANTO SIA FORTE IL VOSTRO...
GIÀ. SI DICE CHE UNO DI LORO POTESSE FAR FUORI CINQUECENTO GUERRIGLIERI DA SOLO!
?!
MA I BERRETTI ROSSI ERANO...
AH!
TAP
GULP

LYNN! ASPETTA!
ANCHE SE CORRI LAGGIÙ, NON PUOI FARE NULLA!
NON SO CHE RAZZA DI MAESTRO DI ARTI MARZIALI SIA... MA NON POTRÀ VINCERE CONTRO QUEL SERGENTE!
MORIRÀ SCHIZZANDO SANGUE DA TUTTE LE PARTI!
WAH AH AH AH AH! OKAY, UOMINI! VEDIAMO UN PO' COME COMBATTETE!

APRITE LE ORECCHIE, MEZZE SEGHE!
QUI E` QUESTIONE DI UCCIDERE O ESSERE UCCISI! POTETE AMMAZZARE L'AVVERSARIO CADUTO A TERRA! NON BISOGNA AVERE PIETA'!
SWHUP
WHUP
WHUP
WHUP

WHSS
AUGH!
THUD
HUH...
HHUH...

UCCIDILO.
PERCHE' TI SEI FERMATO...?
HMM
COME? MA... NON ERA UN ALLENAMENTO, QUESTO?!
CAPISCO. E' TUO FRATELLO, VERO?
...
RATTLE
AH!
GRAB
UH?!

PUGNALA IL TUO NEMICO NON APPENA L'HAI BATTUTO!
E` LA LEGGE DEL-L'AC-CIAIO!
SZ
DOK
AGHHH!

A-SCOL-TATE-MI!
NON SEI FELICE DI ESSER-LO?
PERCHE` TU SEI MGLIO-RE DI LUI!
THUD
MA... PERCHE`...?!
SPRUZZ
SE VOLETE ESSERE FRA I PRESCELTI, UCCIDETE IL VOSTRO AVVERSARIO E SOPRAVVIVETE! INSIEME COSTRUIREMO UN PAESE DI SOLI PRESCELTI!
QUI A GODLAND, SOLO I POTENTI SARANNO DEGNI DI ESSERE CHIAMATI GOLAN!
C... COME?!
C... CHI SEI TU?!
NON RICORDO DI AVER SCELTO TE.
SIAMO STATI SCELTI DA DIO... E` PER QUESTO CHE SIAMO SOPRAVVIS-SUTI ALLA GUERRA NUCLEARE!

WHUP!
SONO IL DIO DELLA MORTE!

DICCI COME TI CHIAMI, BASTARDO!
WHISS
WHISS
WHUSS
WHUSSH
SKTHUD

RUMBLE
HO GIÀ DETTO CHE SONO LA MORTE!
COMPLIMENTI... SEI STATO MOLTO ABILE AD ARRIVARE FIN QUI. MA ORA BASTA!
TI FARÒ VEDERE COME SI COMBATTE REALMENTE CONTRO I GUERRIGLIERI!

SLURP
IO, IL SERGENTE FOLLE IN PERSONA!
SWHISS
WHUP
SNOK

SPRUM
FLIP
EH EH EH...
SNIKT
SPRUM
SPRUM

SZOK
SZOK
SZOK
SZOK
SZOK
H EH EH...! NON POTRAI PIU' SFUGGIRE AI PUGNALI UCCHIA-SANGUE USATI DAI ERRETTI ROSSI!
L'ASSASSINO ESTREMO

AH AH AH AH! CREPA SCHIZZANDO SANGUE DA TUTTO IL TUO CORPO!
WHOOOO
CRAKLE
CRAKLE
CRAKLE
GWROOO
SPRUZZ
SPRUZZ
SPRUZZ

WHOOM
HMM
CO...
...COSA?!

FZUK
RUMBLE
AHHH... BENE BENE...
CHE OTTIMA OPPORTUNITÀ! QUEL TIPO SARÀ VOSTRO! MOSTRATE I RISULTATI DEI VOSTRI ADDE-STRAMENTI!

SIGNORSÌ!
HEH
COME FARAI A BATTERTI DA SOLO CONTRO TANTI UOMINI? QUI L'UNICO CHE VUOLE MORIRE SEI PROPRIO TU!
AH AH AH AH! MA CHE IMBECILLE!
SE NON VOLETE MORIRE, STATE FERMI.
VE LO DIRÒ SOLO UNA VOLTA... COMBATTO A UN LIVELLO MOLTO PIÙ ALTO DEL VOSTRO...
EH EH EH!
EH...

THUMP
HO SEMPRE DESIDERATO DI-STRUGGERE COMPLETAMENTE UN UOMO...
EH EH EH... TI FAREMO IN MILLE PEZZI!
LE TUE OSSA E LE TUE CARNI VERRANNO LETTERALMENTE FRANTUMATE E NON RIMARRÀ NULLADI TE, NEMMENO UN SEGNO!
RUMBLE
SNIP

SEMBRA CHE VOI NON VOGLIATE PROPRIO CAPIRE FINCHE' NON MORIRETE!
WROOOOOO
AVANTI, ALLORA ATTACCATE-MI!

MAS-
SA-
CRA-
TELO!
CLANG
TAP
FLIP
WHUP

WHUSH
YAAAH!
SWISH
ATAH!
RUMBLE

HAH!
WHOOSH
THUMP
THUD
AA-TAH!

UOOHH!
AATAH!
TH
GRAB
WHISSS
WHSS
WHISSS
WHISSH
AAA-AAAA-ATAAH!

RUMBLE
PFUH!
...PREDE COSÌ COMBATTIVE NON SI TROVANO FACILMENTE. LO ABBATTERÒ IO!
LA SUA FORZA HA QUALCOSA DI ULTRATERRENO...
CI PENSO IO A SISTEMARLO!
ASPETTATE!
FLIP

LA SACRA SCUOLA DI HOKUTO... MA CHE VAI BLATERANDO? NESSUNO E` MAI SOPRAVVISSUTO AL MIO DOPPIO ATTACCO DI PUGNALE!
TI FARO' VEDERE L'ARTE OMICIDA CON CUI HO SUCCHIATO IL SANGUE A MIGLIAIA DI GUERRIGLIERI!
SNIKT
FINO A QUESTO MOMENTO HO USATO SOLO LE TECNICHE DI COMBATTIMENTO DELLA SACRA SCUOLA DI HOKUTO PIU' ELEMENTARI...
CROK
UARGH!
WHISH
WHUP

I MIEI PUGNALI SONO IN GRADO DI TRAFIGGERTI DIECI VOLTE IN UN SECONDO! NON APPENA TI FERMERAI, TI INFILZERÒ COME UNO SPIEDINO!
AH AH AH! IN QUESTO MODO NON RIUSCIRAI A EVITARE I MIEI AFFONDI!
SHA
SHA
SHA
SHA
SHA
SHA
SHA
SHA
SHA
SHA
SHA
SEI MIO!
WHUP

UUH?!
UGH!
HNNGH!
FTH VP
SARESTI GIÀ DOVUTO MORIRE SUL COLPO.
COME...?! MA... NON È POSSIBI- LE!
PER ME, QUALSIASI BERRETTO ROSSO NON È ALTRO CHE UN BAMBINO FRIGNANTE.
WHup
PIAN- TALA CON QUE- STE IDIO- ZIE!
WHOOO
CO... NNGH!

TAP
THUD
UH!
CHE... COSA SUCCEDE? NON RIESCO A CONTROLLARE IL MIO CORPO!
NO!
RATTLE
NON POTRAI MAI RIALZARTI DA SOLO! SE NON VUOI AFFOGARE, DIMMI DOV'È IL TUO CAPO!
AAH! AAH!
GBLOB!
BLUB
BLUB
BLUB BLUB
BLUB BLUB
NGL-GL-GL!
SPLASH
AAAGH!

SPLASH
MA ANCHE SE HAI BATTUTO ME, NON SCONFIGGERAI MAI LUI! E' DOTATO DI POTERI SOPRANNATURALI!
GLAAH! E'... E' LASSU'... IL COLONNELLO... NELLA TORRE!
URGLE!
CRAK
PLOSH
ASPETTA!
...IL COLONNELLO...! QUINDI E' LUI CHE HA CREATO QUESTO ABOMINIO D'ORGANIZZAZIONE.
SSSSH

TAP
IDIOTA! PENSAVI DAVVERO DI ANDARTENE VIVO DA QUI SENZA UCCIDERMI!?!
SEMBRA CHE NON TI SIA ACCORTO DI ESSERE GIÀ STATO UCCISO...
C... COME ?!
EH EH... MA CHE RAZZA DI IDIOZIE STAI DI...?!
BOOM
OOAGH!

SWLOP
AAIEEE!
A... IU... TO...
URG!
UH!
HUUU-UGH!
COME AVREI POTUTO LASCIARE IN VITA UN BLASFEMO DEL GENERE?!
WHOOSH

IL BOOMERANG DELLA MORTE

GNIIK
KREEK
?!
KREEK
HMMM

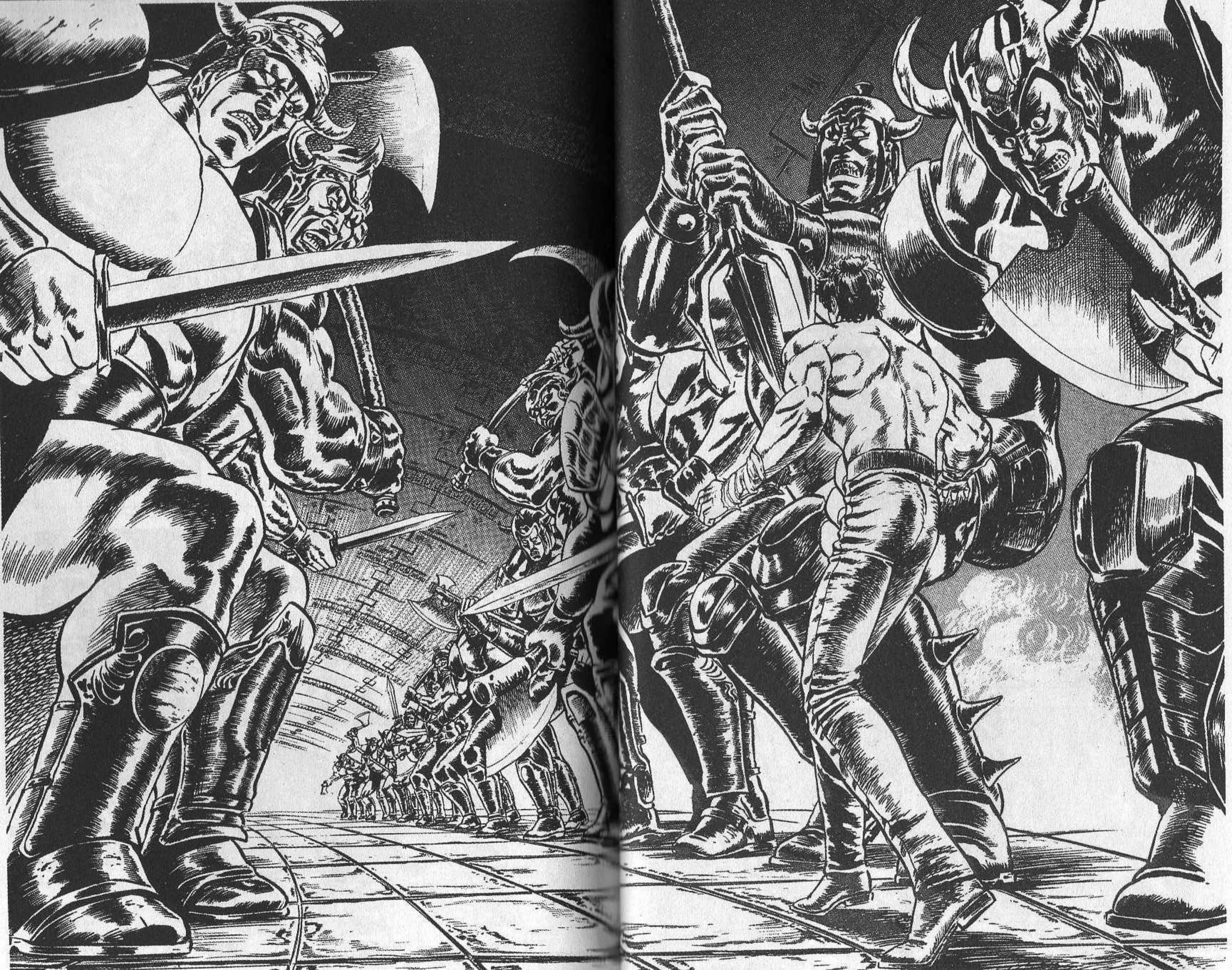

BLINK
TAP

CROK
CRAK
THUMP
COMPLIMENTI PER AVER INTUITO QUALE FOSSE LA STATUA IN CUI ERA NASCOSTA LA GUARDIA!
STHUMP
THUD
WHISS

UH... SI DICE CHE UN BUON CACCIATORE RIESCA A PERCEPIRE LA SUA PREDA ESAMINANDO LE CORRENTI CHE LA CIRCONDANO. SEMBRA CHE TU CI RIESCA ABBASTANZA BENE.
WHOOOO

NESSUNO E' MAI RIUSCITO AD AVVICINARSI TANTO A ME SENZA CHE ME NE ACCORGESSI.
EH... IO SONO COLUI CHE HA COMPIUTO IL MAGGIOR NUMERO DI OMICIDI NEL CORSO DELLE GUERRIGLIE.
SE TU AVESSI UN SOLO BRICIOLO DI CERVELLO, NON MI AVRESTI MAI SFIDATO...

RISPONDI SOLO A UNA DOMANDA PRIMA CHE TI SPEDISCA ALL'INFERNO.
GODLAND... COME T'È VENUTA L'IDEA DI QUESTA FOLLE AMBIZIONE?
EH...
ALLORA PENSI VERAMENTE DI RIUSCIRE A BATTERMI?
MOLTO BENE. TI DONERÒ UN'ULTIMA STORIA DA RACCONTARE NELL'ALDILÀ.
I BERRETTI ROSSI, UN GRUPPO DI NOBILI SOLDATI, PRECISE MACCHINE DA GUERRA...
...UOMINI CON UNA FEDE! E QUELLA FEDE ERA LA LEALTÀ NEI CONFRONTI DEL LORO PAESE

MA... QUANDO FECI RAPPORTO NELLA DIMORA DEL GENERALE... LI TROVAI TUTTI UBRIACHI...
AH AH AH AH!
AH AH AH AH AH AH
AH AH AH!
AH AH AH!
AH AH
AH AH AH!
NON SI ATTEGGI A GRAND'UOMO, COLONNELLO. I SUOI MARMITTONI NON SONO ALTRO CHE SCARTINI, ORA.
E ANCHE SE CI FOSSERO ALTRE PERSONE COME LEI, NON RIUSCIRESTE MAI A BATTERMI... PERCHÈ CON UN SOLO DITO POSSO PREMERE IL PULSANTE DEI MISSILI!

TUTT'INTORNO A ME C'ERANO ALTI UFFICIALI DEL GOVERNO E PRESIDENTI DI GRANDI COMPAGNIE... QUELLI ERANO GLI UOMINI CHE DOMINAVANO IL PAESE...
MI RESI CONTO DI QUALE FOSSE LA VERA NATURA DI COLORO CHE DIRIGEVANO E COMANDAVANO NOI MILITARI!
GLI ADDESTRAMENTI AI QUALI CI SOTTOPONIAMO A RISCHIO DELLA NOSTRA VITA NON SONO AFFATTO UN SEGNO DELLA FEDELTA' VERSO QUEI LURIDI PORCI!
POI ACCADDE CHE QUEI MAIALI SCELSERO IL MODO PIU' IDIOTA PER PROTEGGERE I LORO INTERESSI!
FU A CAUSA DI QUEL BOTTONE CHE NON AVREBBERO MAI DOVUTO PREMERE... TENTARONO DI RIMEDIARE ALLE LORO DISCORDIE PREMENDOLO!
CLICK

TUTTO FU DI-STRUT-TO...
I PORCI ARROSTI-RONO NEL FORNO CHE LORO STESSI AVEVANO CREATO, MENTRE I MIEI UOMINI SOPRAVVIS-SERO... E SOLO GRAZIE ALLA LORO PREPARAZIONE FISICA!
DIO CI HA SCELTO!

E' PER QUESTO CHE SERVE UNA RAZZA ECCELLENTE UNITA SOTTO UN UNICO IDEALE!
COM-PRENDI, ORA? LO STESSO ERRORE NON DEVE RIPETER-SI!
NON TI SEI ACCORTO CHE QUESTA TUA IDEA E' SBAGLIATA GIA' IN PARTENZA?!
BLINK
STA' ZITTO!
SNIKT

RULL
RULL
SNIKT
WHISSH
WHISSH
VEDREMO SE SARAI IN GRADO DI FERMARLI!

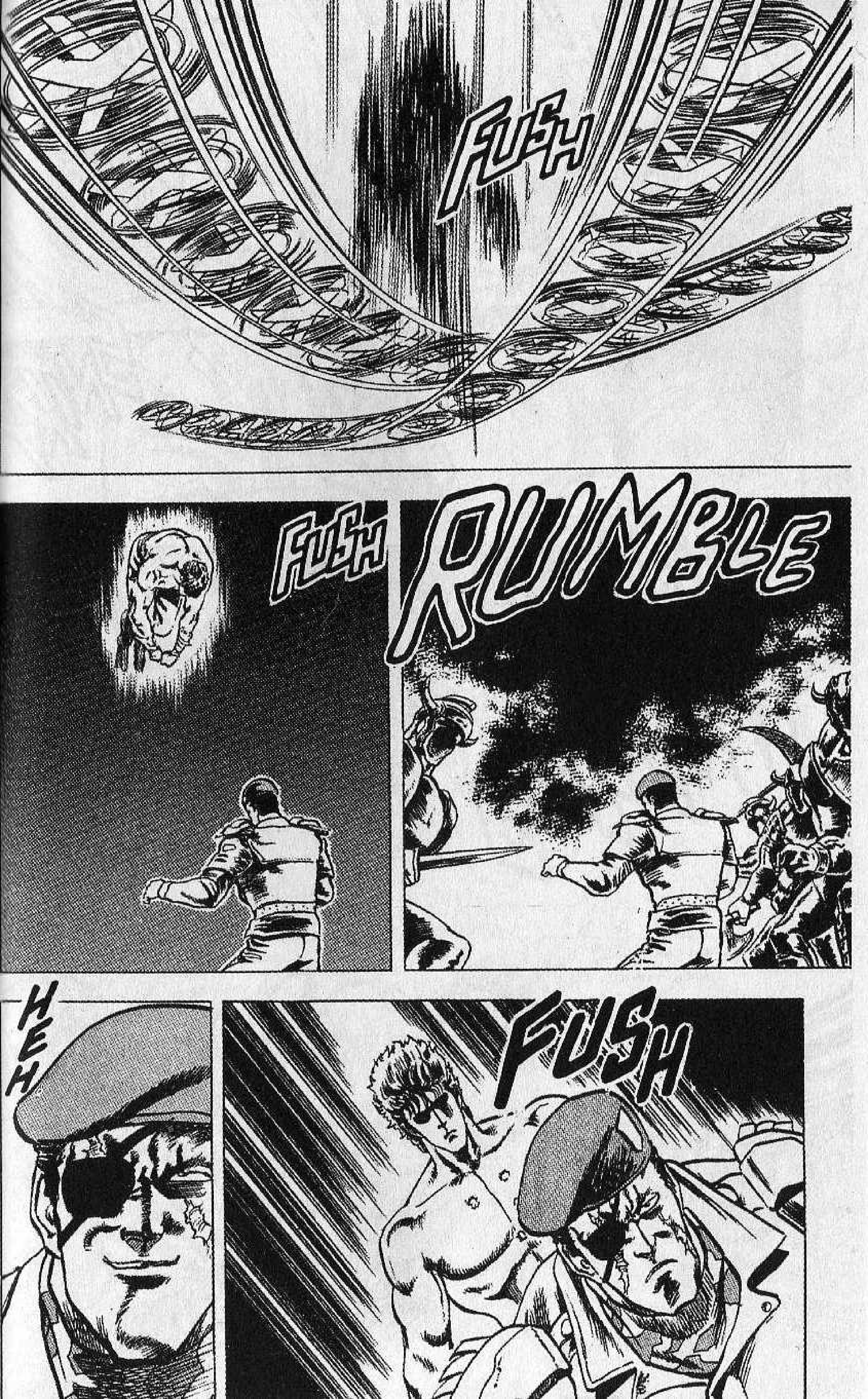
FUSH
FUSH
RUMBLE
HEH
FUSH

UH?!
ZAK
MA... COME?!
RATTLE
SNIKT

PLIK
PLIK
COME ?!
EH EH...
UH...! IO SONO IN GRADO DI PREVEDERE LE TUE MOSSE.
POSSO PERFINO PERCEPIRE I TUOI MOVIMENTI IN ANTICIPO!
IL COLONNELLO È DOTATO DI POTERI SOPRANNATURALI.
AH!
E ORA, IL COLPO DI GRAZIA!

RULL
RULL

FUSH
RUMBLE
WHOOOOOOO
BLINK
FUSH

HMMMM
?!
BLINK
CRAK
CRAK
CRAK

È INUTILE ATTACCARMI... NON IMPORTA CIÒ CHE CREDI DI SAPERE!
DANZA DEL VUOTO TOTALE DELLA SCUOLA DI HOKUTO.
KTHUNK
KTHUNK
CHE COSA TI SPINGE? QUALE SCOPO POTRAI MAI AVERE?
PERCHÈ? PERCHÈ CERCHI DI SCONFIGGERMI RISCHIANDO FINO A QUESTO PUNTO?!
SOLO CHE...
SONO UNO CHE HA PERSO TUTTO!
È ORMAI TANTO TEMPO CHE HO PERSO OGNI SCOPO.

...LE LACRIME E IL DOLORE DEI BAMBINI... SACRIFICATI DA FANATICI COME TE...
ECCO COSA MI HA CON-DOTTO QUI.
E' GIUNTO IL MOMENTO DI STRONCARE LA TUA AMBIZIONE!
WHOOSH

TAP
TAP
LE LACRIME CHE STRONCANO L'AMBIZIONE!
HO CAPITO... TU SEI QUELL'UOMO CHE FA USO DELLA SACRA TECNICA DI HOKUTO, LA LEGGENDARIA TECNICA ASSASSINA.
HO STUDIATO A LUNGO, E MI SONO IMPADRONITO DI TUTTI I METODI ASSASSINI ESISTENTI.
TRA TUTTE LE ARTI MARZIALI, QUELLE CINESI SONO IL MIO CAVALLO DI BATTAGLIA.
CONOSCERAI SICURAMENTE ANCHE TU LA TECNICA SILENZIOSA DI NANTO, IL PIU' POTENTE METODO ASSASSINO DEL MONDO.
FA PARTE DELLA SACRA TECNICA DI NANTO...

SNKT
UH UH... TU NON POTRAI NEMMENO SFIORARE IL MIO CORPO, E FINIRAI TAGLIATO IN MILLE PEZZI!
A-TAAH!
HMMMMM

WHUP
UH...!
TOOOH!
WHISSH
WHOOSH
AH AH AH AH! TE L'AVEVO DETTO CHE RIESCO A PREVEDERE OGNI TUO MOVIMENTO!
WHOSSH

TI FARÒ A PEZZI LENTAMENTE!
WHISH
WHUP
HMMM
HMM
FUHH!
HAAAH!
RUMBLE

FAAHH!
?!

HMM
TAP
...
E QUESTO COSA SIGNIFICA?!
RIESCI A PREVEDERE LE MIE MOSSE ATTRAVERSO LO SGUARDO E GLI IMPERCETTIBILI MOVIMENTI MUSCOLARI.
MA QUANDO CANCELLERÒ TOTALMENTE OGNI SEGNO DELLA MIA PRESENZA, NON RIUSCIRAI A INDOVINARE I MIEI MOVIMENTI.
UH... ALLORA ANCH'IO CANCELLERÒ OGNI SEGNO DELLA MIA PRESENZA.
VEDRAI CON I TUOI OCCHI LA BRUTALITÀ DEI BERRETTI ROSSI!
COME FARAI A COMBATTERE SENZA VEDERE?
ALLO STATO ATTUALE, TU SEI SOLTANTO UN SOPRAMMOBILE.

WHOOOOO

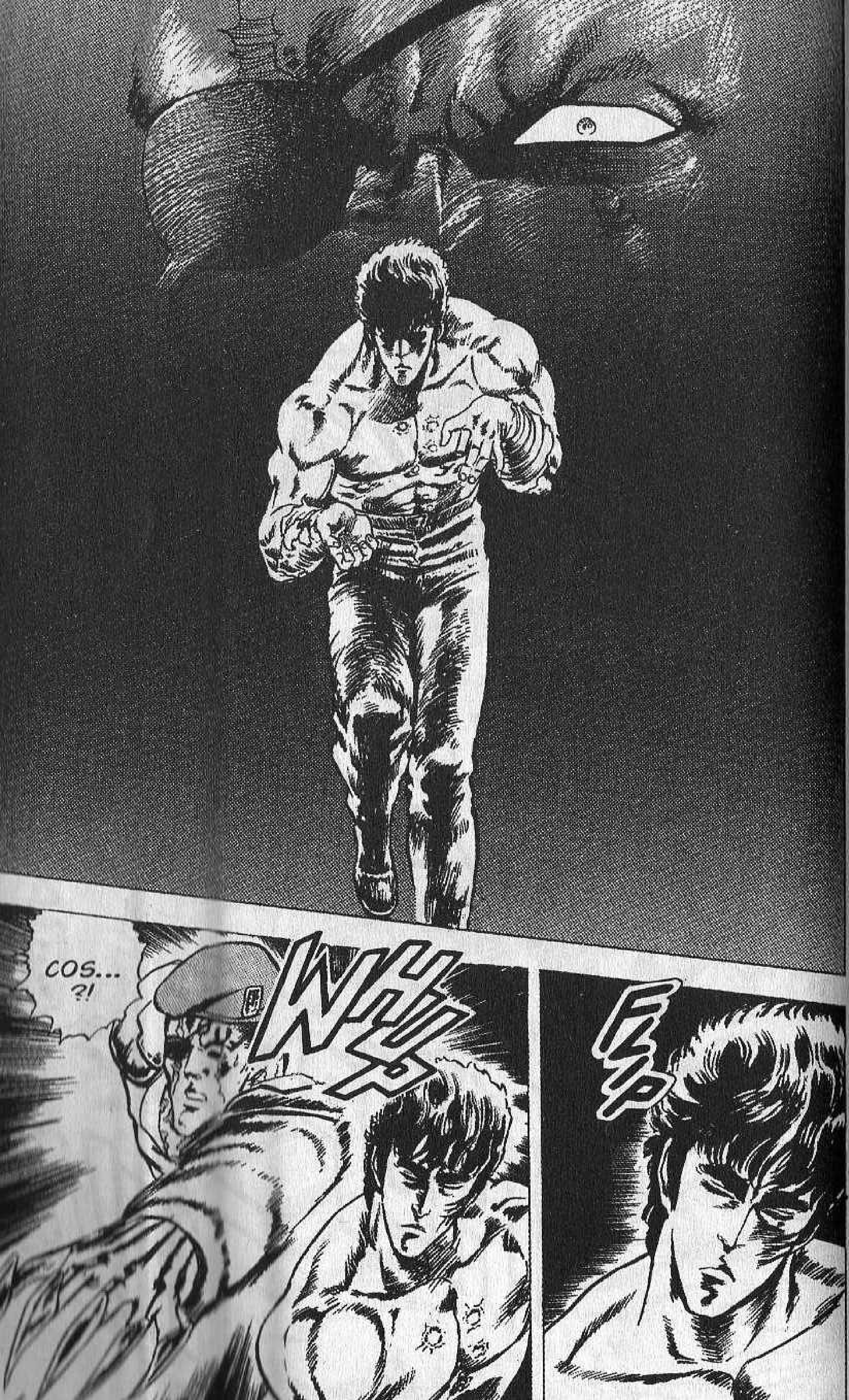
COS...
?!
WHIP
FLIP

BLINK
GRAB
THUP
THUP
TAAAH!
THUP

ARGH!
UGH!
WHUP
WHUP
WHUP
THUMP

PANT
PANT
COS... E' A... ASSURDO!
E' R... RIUSCITO A TOCCARE IL MIO CORPO...
SEI DOTATO DAVVERO DI UN TALENTO ECCELLENTE, MA DOPOTUTTO SI TRATTA DEL FRUTTO DI VENTI O TRENT'ANNI DI ALLENAMENTI.
TAP
INVECE IN ME SCORRE IL SANGUE ASSASSINO TRAMANDATO DA DUEMILA ANNI, E DA UNA SOLA PERSONA PER OGNI GENERAZIONE. POICHE' MI SONO IMPADRONITO DEI SACRI INSEGNAMENTI DI HOKUTO.
IO SONO UN ASSASSINO SIN DA QUANDO SONO NATO.
N... NON E' POSSIBILE!
TAP

KEN!
L... LYNN!
RICORDA, IDIOTA... IO VOGLIO STAR FUORI DA QUESTA FACCENDA!
HANF HANF HANF
COMBATTERÒ ANCH'IO!
NON AVVICINARTI, LYNN!
?!
TAP

GRAB
D... DIO NON MI HA... ABBANDONATO!
WHOOO
WHISS
WHUP
AAH AH AH AH!
AAAH!
RATTLE

GRAB
RATTLE
PFUH...
K... KEN!
UGH!
SLICK
?!

KEN!
NON TI PRE-OC-CU-PARE!
AAH AH AH AH! CHE IMBECILLE! LA PIETÀ FA DIMINUIRE LA PROPRIA ABILITÀ! HAI ANNULLATO PERFINO LA TUA FORMIDABILE FORZA, SOLTANTO PER QUELLA RAGAZZINA!
K... KEN!
FLIP
WHOOO
WAAAAH!
CHIS-SÀ SE CI RIU-SCI-RAI!
CON TUTTI I DANNI CHE HAI SUBITO, NON POTRAI PIÙ COMBATTERE! ADESSO TI DO IL COLPO DI GRAZIA!
GLI OCCHI! I MIEI OCCHI SONO...!
WHOO
AAARGH!
BLINK
UGH
C... CHE DO-LO-RE!

WAAAH!
ZAC
HO GIÀ COLPITO I TUOI TSUBO DOMEI, I PUNTI CHE TI PERMETTONO DI VEDERE LA LUCE.
ORA IL TERRORE DEL BUIO PIÙ COMPLETO PRENDERÀ IL SOPRAVVENTO IN TE!
KLANG
?!
AH!
FUSH
W... WAAH! NON TI AVVICINARE! NON TI AVVICINARE A ME!
WHIP
WHIP
SMETTILA DI OPPORRE RESISTENZA INUTILMENTE!
FUSH

ARGH!
FLUP
COLPO FRANTU-MA-OSSA DELLA SCUOLA DI HOKUTO!
BLINK
TAP
P... PERCHE' ?!
C... CON TUTTI I POTERI CHE POSSIEDI, TUTTO TI SAREBBE POSSIBI-LE... P... PERFINO LA COSTRUZIONE DI GODLAND, CIO' CHE VOLEVO IO...

M... MA LI STAI USANDO COSÌ...
NON TE NE PEN-TI...?!
DHAAN
HAUH!
AAURRGH!
KROK
KROK
SPLUT PLOT

SPLOTCH
GWOOOO
GWEEH!
TAP
K... KEN!
THUP
FWSH

SCU-
SAMI!
SCU-
SAMI!
NON POTRÒ MAI PENTIRMENE...!

WHOOOSH
IL MESSAGGERO DAL PAESE NATIO
SIGNORA... AMICI MIEI... ASPETTATEMI... SICURAMENTE...
HANF
HANF
RATTLE
PANT
PANT

WHUP
AAAH!
AH!
THUP
PANT
PANT
PANT
PANT
GRAB
UH...!
C... CHI SARÀ?
WHOOOOOSH

A... AUH...
TAP
PFAAH!
GLU GLU GLU GLU
GLU GLU

G... GRAZIE... T... TU CHI SEI?
...UN... DIO...?
BAR
BAR

EH?!
T... TU... SEI VIVO?!
...
EHI! CHE CAVOLO FAI?! TUTTO QUEL BEN DI DIO...
CRASH
SI PUO' SAPERE DOVE TI ERI CACCIATO DOPO AVERCI FATTO ANDAR VIA DA GODLAND?!
KEN!
GODLAND E' STATA DISTRUTTA.
HO MESSO A POSTO CERTE COSE...
A... ALLORA... E' V... VERO...

TE L'AVEVO DETTO CHE GODLAND ERA STATA DISTRUTTA! QUESTO NON È UN UOMO NORMALE!
S... SÌ, MA...
AH AH AH! COSÌ IMPARI!
ALLORA, TI SEI CONVINTO?!
GOD-LAND...
NON DOVRESTI ESSERE TU A VANTARTI!
B... BE', COSA C'È?!
...
...
FUSH
SEI TU L'UOMO CHE HA DISTRUTTO GODLAND TUTTO DA SOLO...? TI STAVAMO CERCANDO.

PENSAVAMO DI FARTI ENTRARE NELLA NOSTRA BANDA... LA TUA PARTECIPAZIONE CI RENDERÀ ONNIPOTENTI! POTREMO FARE TUTTO CIÒ CHE VORREMO!
ABBIAMO SENTITO PARLARE DI TE.
CERCARMI...?
...
TOGLITI DAI PIEDI, MOSCERINO!
SMAK
PRIMA DOVETE PARLARE COL SUO MANAGER, CIOÈ IO!
EHI EHI!
WHUP

KTHUMP
BURT!
UGH!
ALLORA? NATURALMENTE AVRESTI UNA PAGA E UN BUON TRATTAMENTO!
HMM... HAI UN BEL FISICO...
PAT
GRAB
?!

NON TOCCARMI CON QUESTE MANI SPORCHE!
EHI...
QUELLO CHE HA FATTO FUORI IL GRUPPO DEL RE!
TU... TU SEI...
C... COSA? LE SETTE CICATRICI!
KTHUMP

WHISS
STRAP
THUP
FRAPT

WHUP
ASPETTA!
MALEDETTO!
PIANTALA! VOGLIO SILENZIO!

BLINK
AH! MI SCUSI...
CRIK
...
BURT, TUTTO OK?
O... OK UN CAVOLO!

TAP
TAP
TAP
...
TU SEI QUELLO DI PRIMA...
EHI! VIA, MOCCIOSO! SEI SPORCO!

EH?!
TI PREGO! SALVA IL MIO VILLAG-GIO!
LA SIGNORA E TUTTI NOI!
POSSIBI-LE CHE INCON-TRIAMO SOLO GENTE STRANA?
E PER DI PIÙ SPORCA!
GRA-ZIE...
STRUSH
STRUSH
PAFF
TIENI! PULISCITI IL MUSO!
NON LO VOGLIO. NON TI AVVICI-NARE!
GRA-ZIE...
QUI NON ABBIAMO TEMPO PER AIUTARE LA GENTE! TORNATENE A CASA!

UFFA...
?!
GRAB
TAKI! TU SEI TAKI!
...
AH!
QUESTA VOCE... TU SEI BURT!
EH?!
LA VOCE?!
SIGNIFICA CHE TU... TU... NON CI VEDI?!
PLIK PLIK
CARO IL MIO BURT!
COSA T'E' SUCCESSO? CALMATI E DIMMI PERCHE' NON CI VEDI PIU'!
GRAB

PENSO CHE SIANO STATI I RAGGI ULTRAVIOLETTI... HO ATTRAVERSATO TUTTO IL DESERTO A PIEDI PARTENDO DA QUEL VILLAGGIO... MA UN PO' RIESCO A VEDERCI.
EH?! TUTTO IL DESERTO A PIEDI?! P... PER-CHÈ?!
IL POZZO DEL VILLAGGIO SI È IMPROVVISA-MENTE SECCATO, E TUTTI SONO FUGGITI...
SOLO LA SIGNORA È RIMASTA, L'HA FATTO PER NOI BAMBINI ORFANI... ORA STA CERCANDO DI SCAVARE UN NUOVO POZZO PER NOI... MA DA SOLA NON CE LA FA!
COSA?! LA VECCHIA È ANCORA VIVA?!
LÌ C'È L'ACQUA!
PERÒ CI VUOLE UN UOMO CHE L'AIUTI!
E TU SEI VENUTO A CERCARE QUEL QUALCUNO? AL GIORNO D'OGGI, NESSUNO FAREBBE UNA COSA DEL GENERE!
BURT...!
EHM... IO...
KEN...!

BURT... DOVE SI TROVA IL VILLAGGIO?
EH?!
ACQUA...!

VOI! QUI!
SI'
QUANTE VOLTE VE L'HO DETTO...
...CHE SE VOLETE VIVERE A LUNGO NON DOVETE MAI COMBATTERE CON UN UOMO PIU' FORTE DI VOI?
URGH!
THUD
THUD
SPROTCH
NON MERITATE D'ESSERE MIEI UOMINI!

VROOOM
ABBIAMO TROVATO LA NO-STRA ACQUA!

KEN IL GUERRIERO 2 - CONTINUA